

Detalhe - Caixa de Aterramento

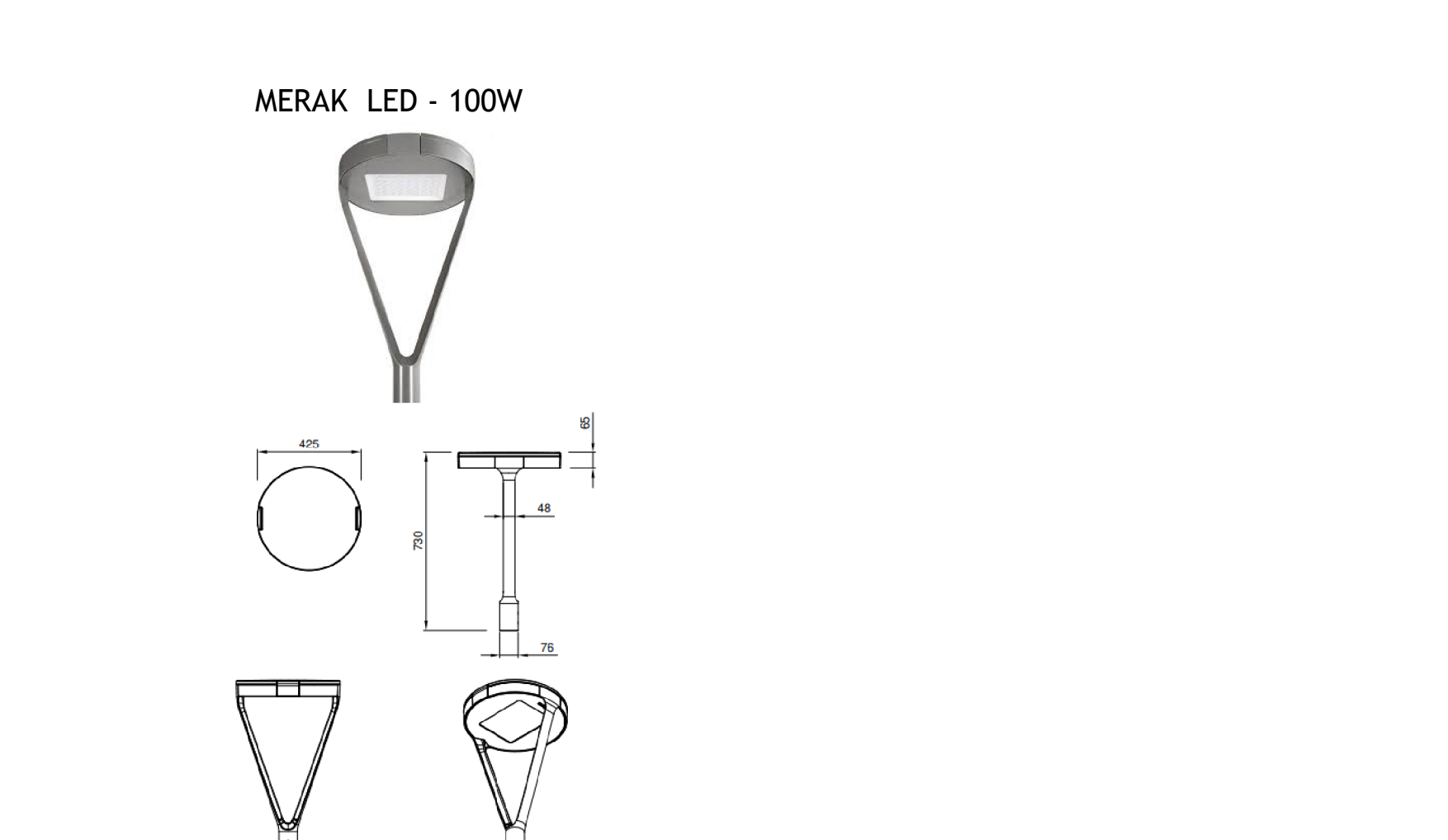
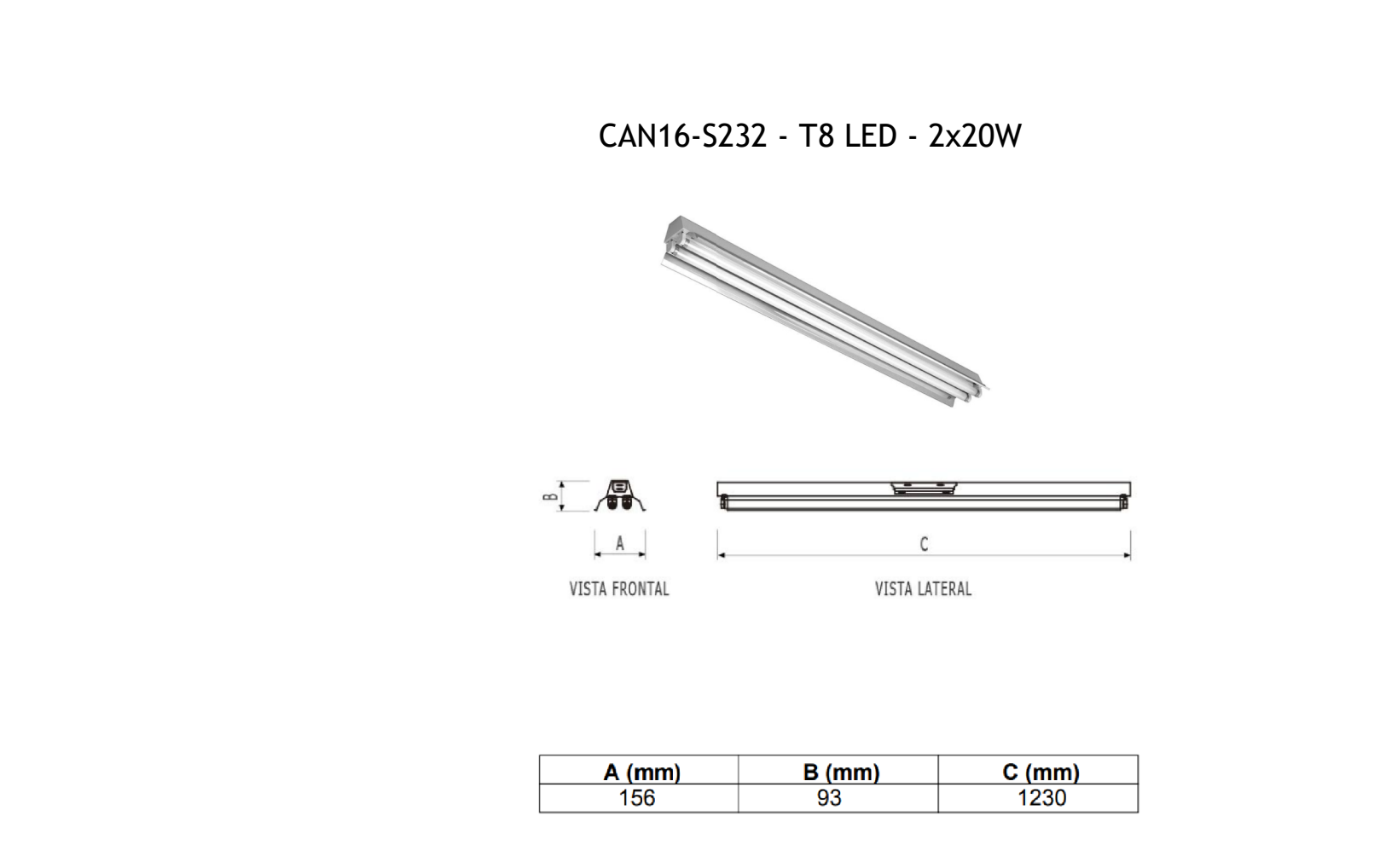
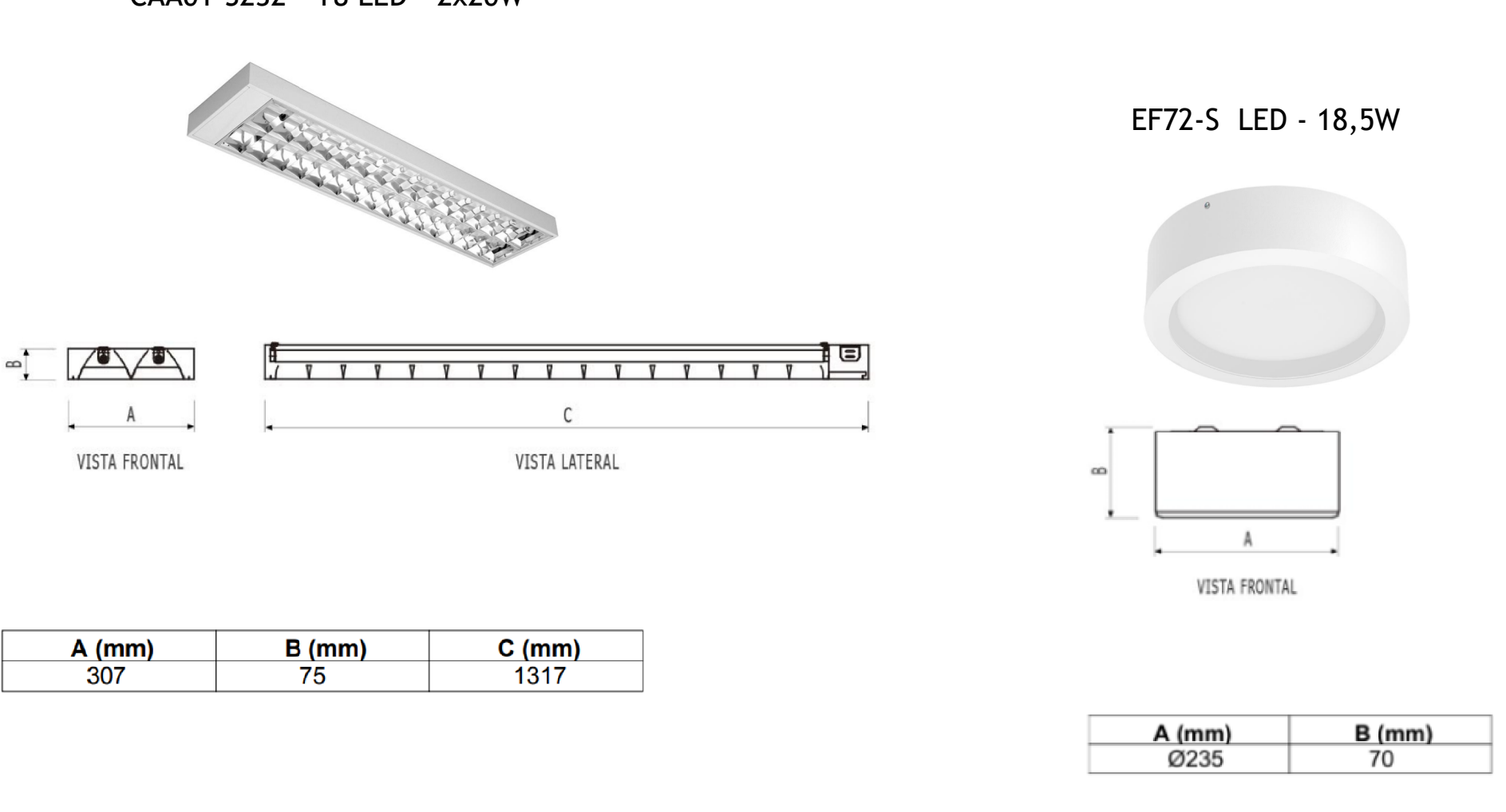
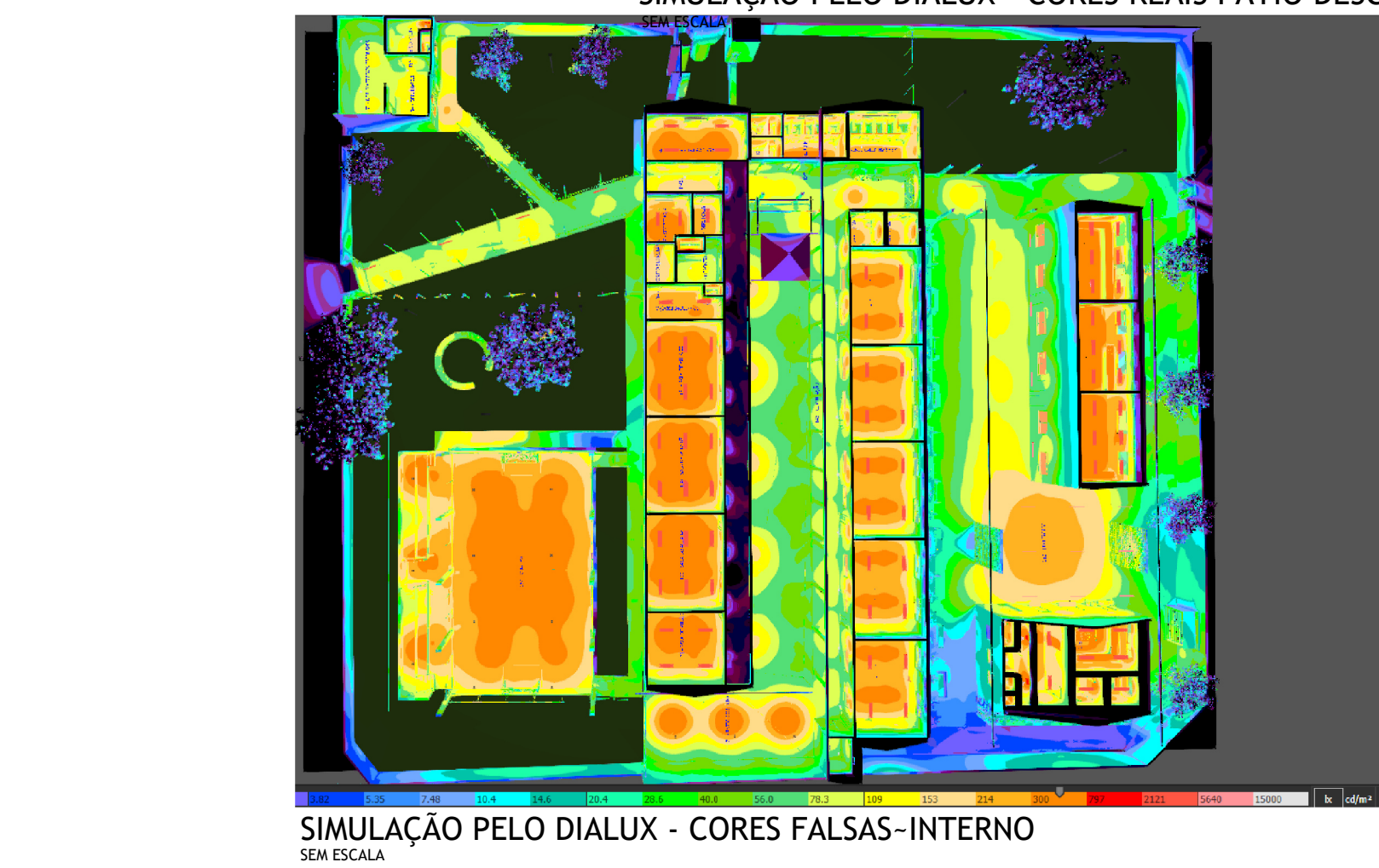
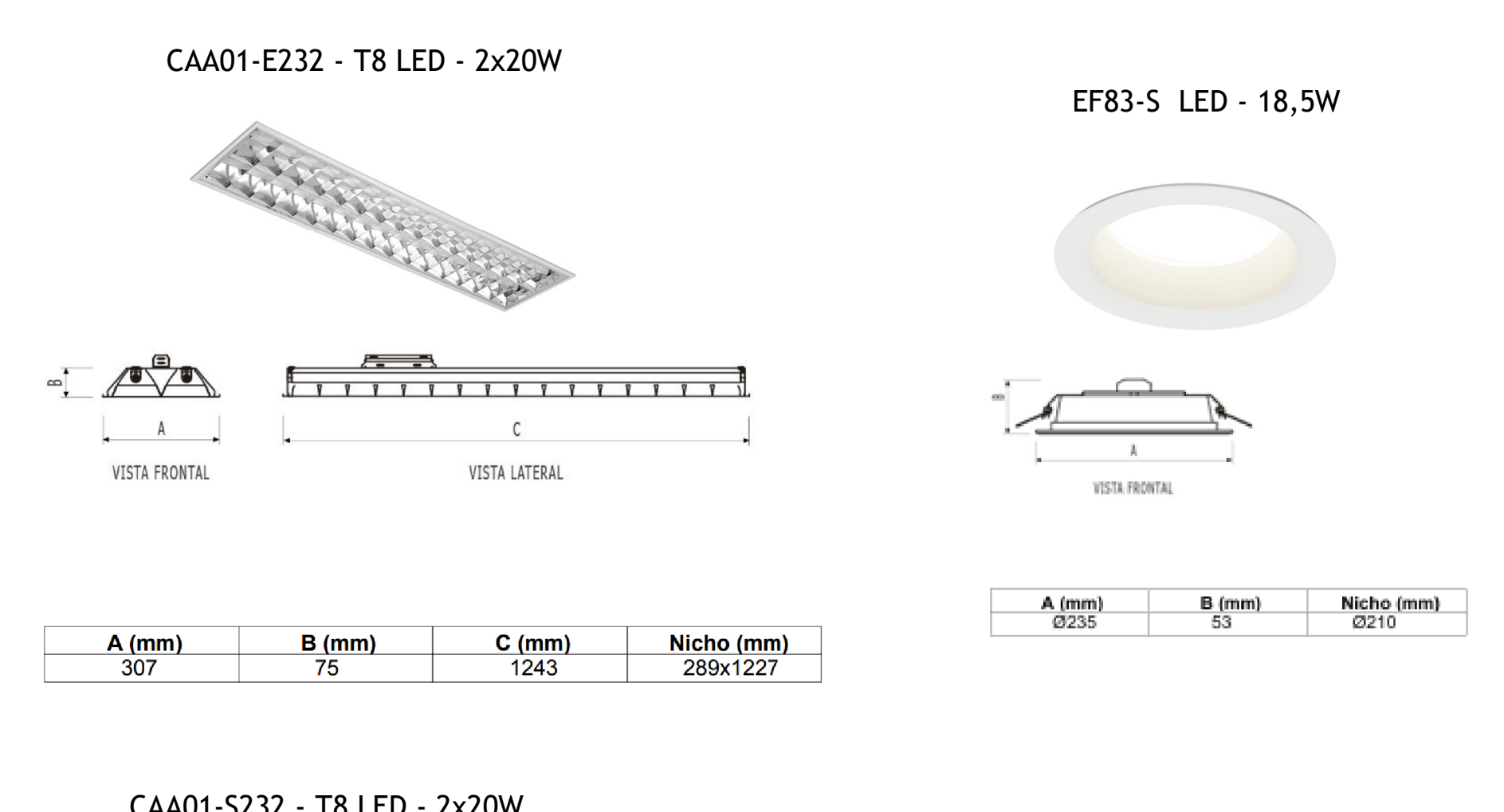
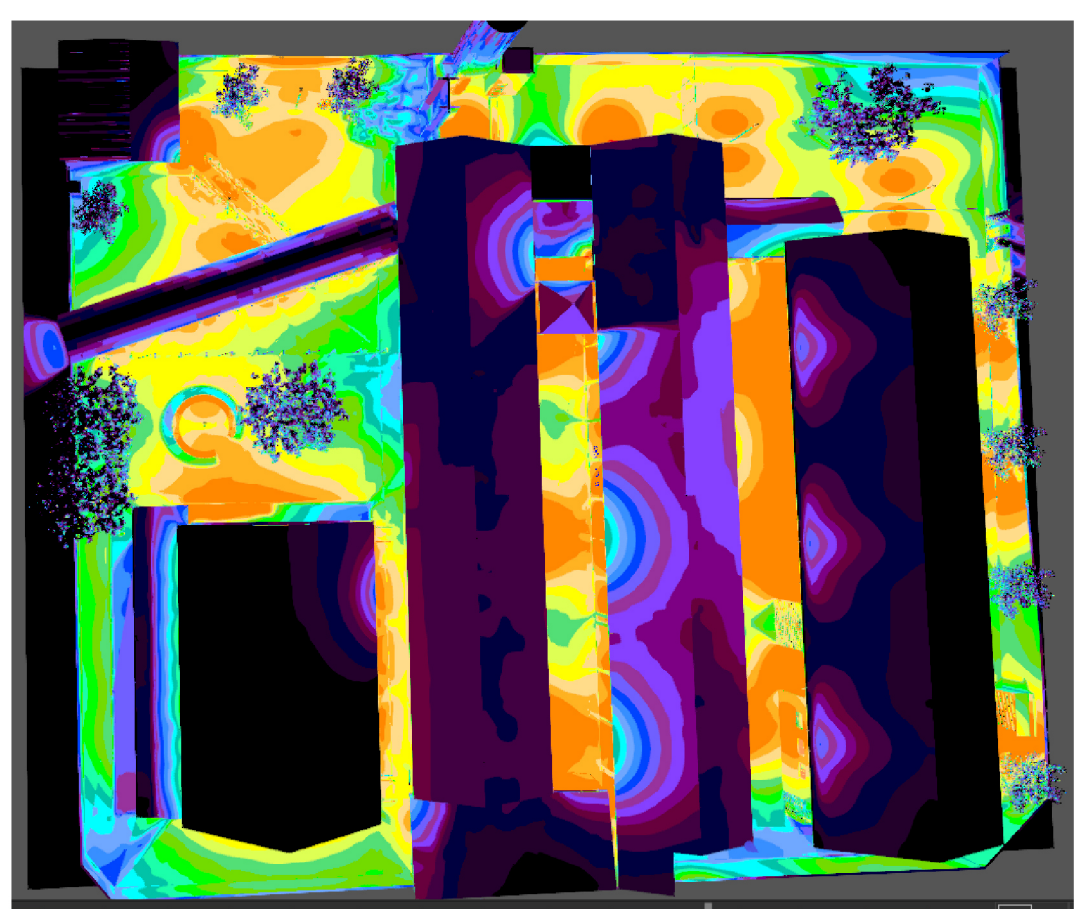
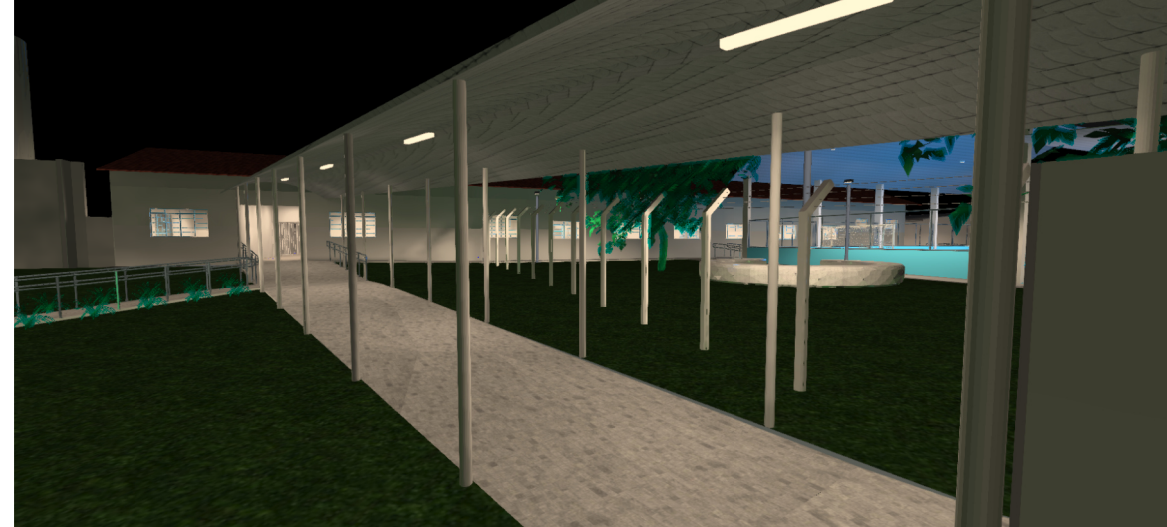
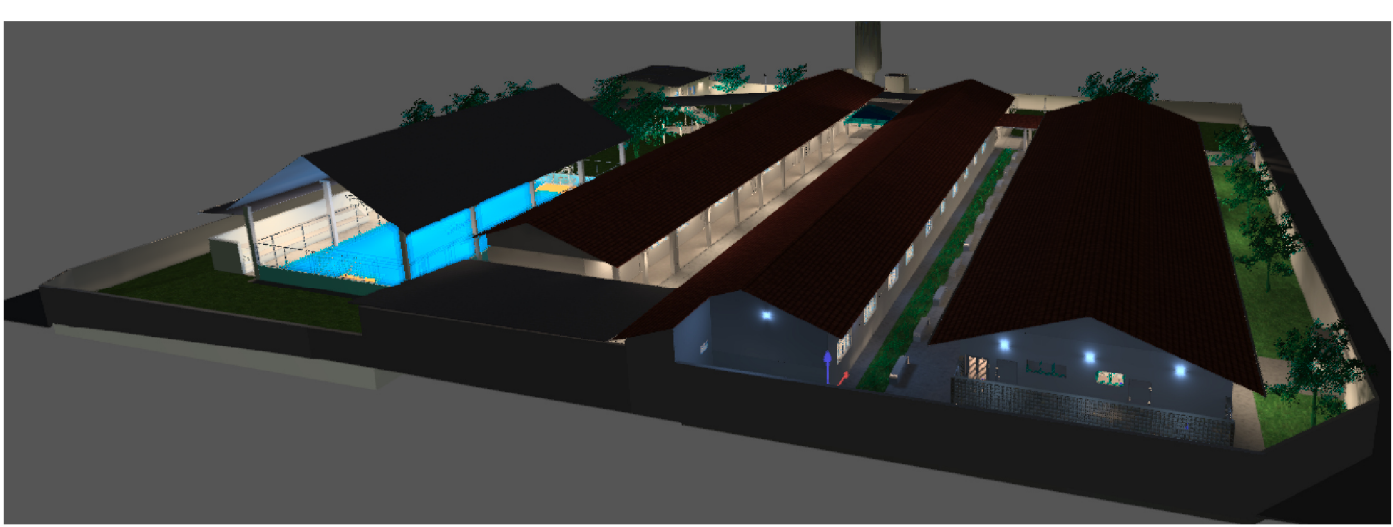
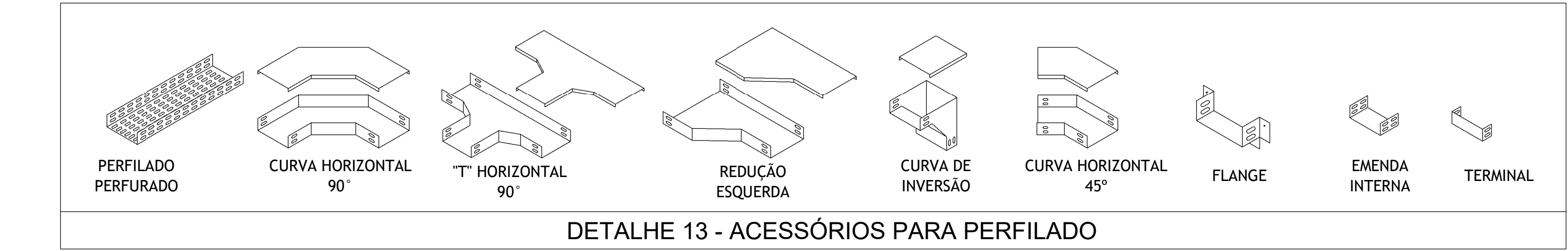
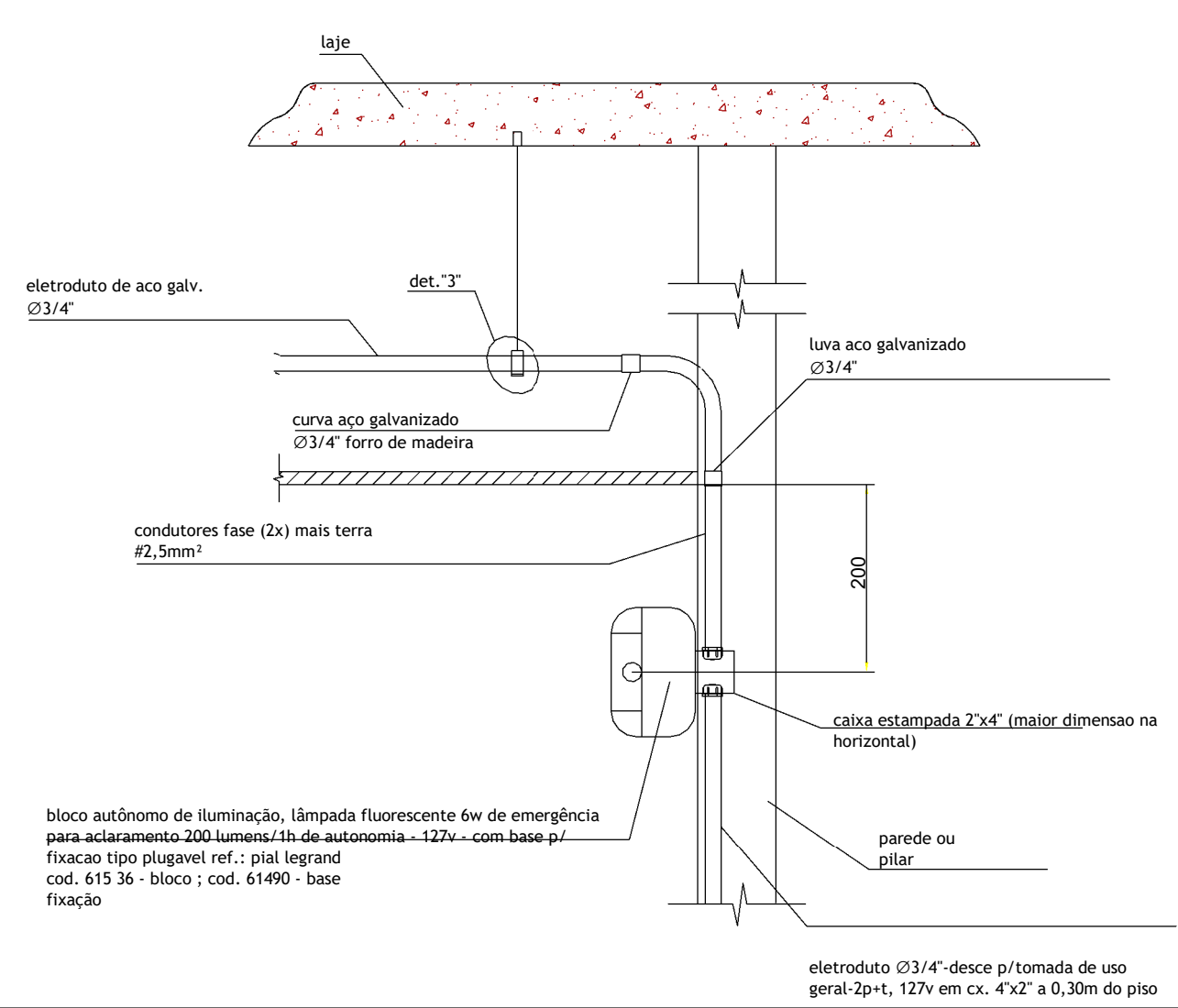
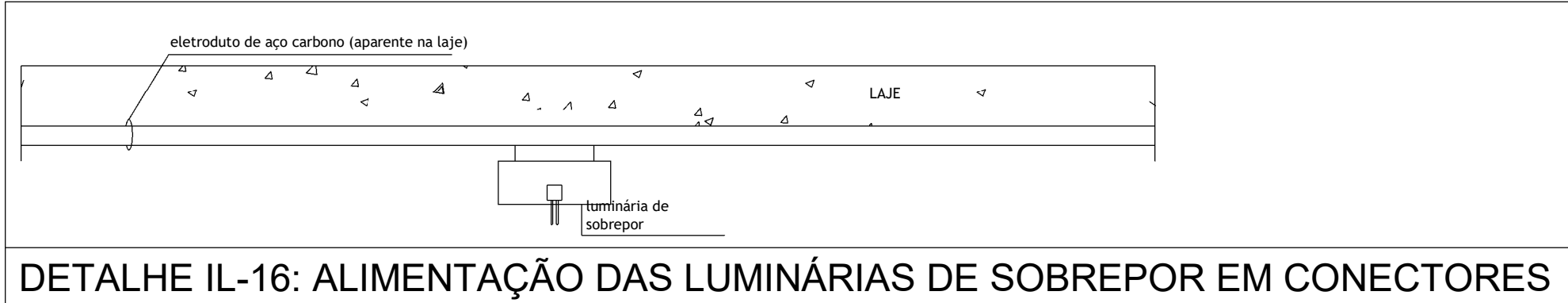

ESTADO DE GOIÁS
SECRETARIA DE ESTADO DA EDUCAÇÃO
SUPERINTENDÊNCIA DE INFRAESTRUTURA
GERÊNCIA DE PROJETOS E INFRAESTRUTURA

GERÊNCIA DE PROJETOS E INFRAESTRUTURA
APROVADO _____
TÉCNICO RESPONSÁVEL PELA APROVAÇÃO _____

CEPI IRMÃ ANGÉLICA

ENDEREÇO
AV INDEPENDÊNCIA, SN Q 4 L9, JARDIM MONTE CRISTO.
74968-350 Aparecida de Goiânia - GO

ÁREA DO TERRENO 4882 m² ÁREA PERMEAB. 1787 m² ÁREA EXISTENTE 1372 m² ÁREA A DEMOLIR 0 m² ÁREA A CONSTRUIR 844 m² ÁREA TOTAL CONSTRUÇÃO 2216 m²

CONSORCIO DIAMANTE ENGENHARIA

ELABORAÇÃO
AV. BARRÃO HONORÉ D E MELO, Nº 508 - NOVA GRANADA
BELO HORIZONTE - MG - CEP 30.494-060
TEL: (31) 3341-4400 / (31) 3341-7070 / (31) 3371-1800
EMAIL: contato@grupopetengenharia.com.br

AUTOR: Moisés Coelho P. Moura CREA MG 161743/D
RT DA OBRA: _____
PROPRIETÁRIO: SECRETARIA DE ESTADO DA EDUCAÇÃO CNPJ: 01.408.705.0001-20
PREPOSTO: SABRINA SILVA VIEIRA VALENTE CPF: 041.530.091-64

PROJETO ELÉTRICO

TIPO DE PROJETO: _____ ELABORAÇÃO: _____

DETALHES DE ARS LUMINOTÉCNICO

ASSUNTO: _____

DATA: 12/2024 ESCALA: _____ REVISÃO: 01 Nº RT/ART: _____

REV. DATA EMISSÃO INICIAL DESCRIÇÃO VISTO

00 11/2024 DNP

01 12/2024 REVISÃO CONFORME DESPACHO Nº 37/2024/SEDUC/CEPI-16078 DNP

08/08

FOLHA: _____